

PIANTA PIANO TERRA

SUPERFICIE LORDA: 568,21 mq

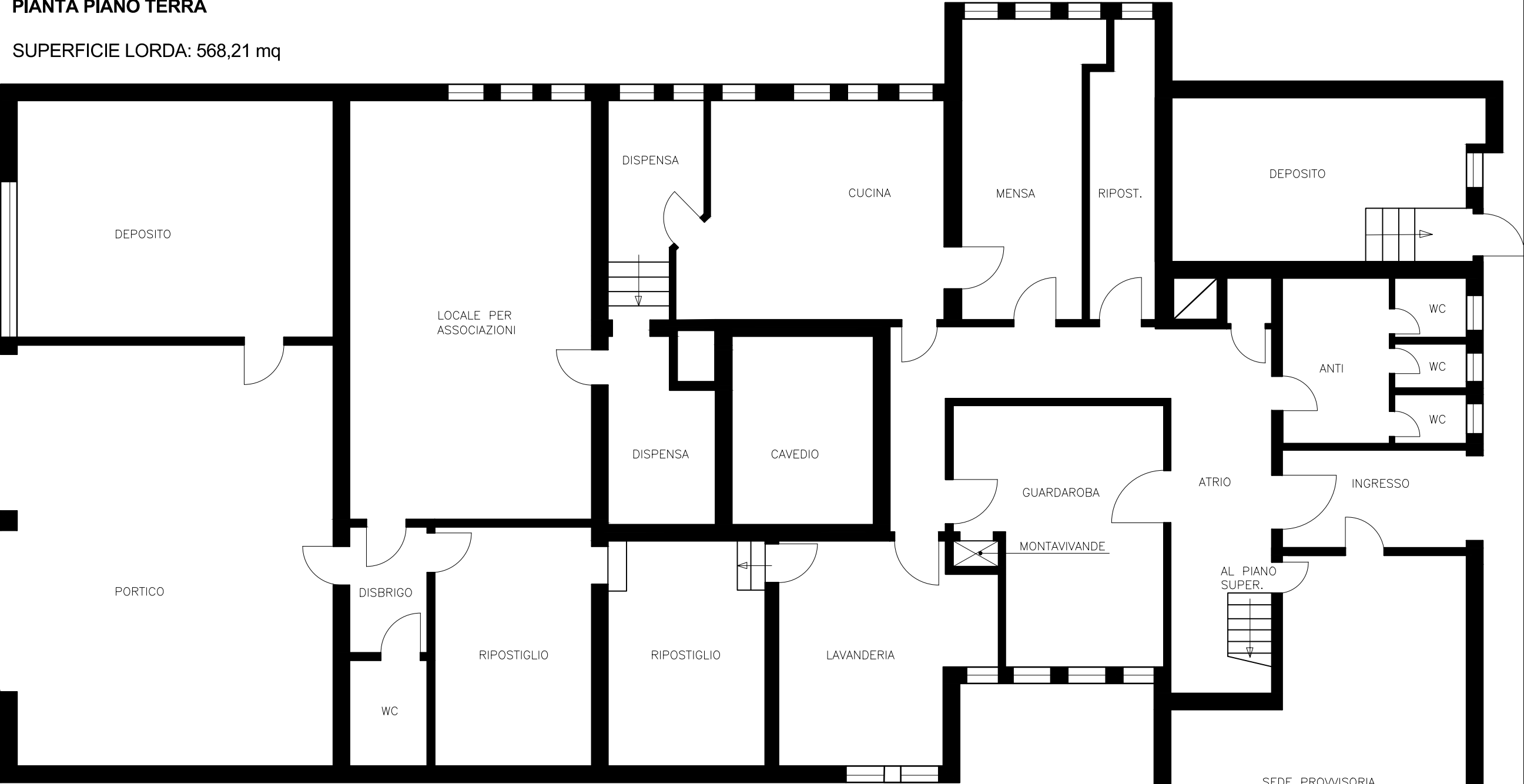

PIANO INTERRATO

SUPERFICIE LORDA: 29,88 mq

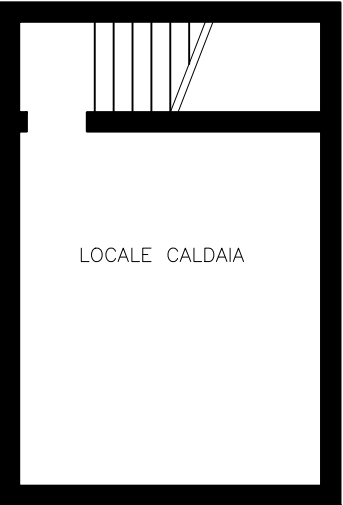

PROGETTO
**RISTRUTTURAZIONE E
RIQUALIFICAZIONE ASILO
NIDO COMUNALE VIA
SCUOLE**

OGGETTO
Planimetria generale e schemi
grafici

TAVOLA
ALLEGATO "C"

SCALA
1:100

DATA
FEBBRAIO 2022

NOTE

PROPRIETARIO
PROVINCIA DI TRENTO

COMUNE DI MORI

SERVIZIO TECNICO Lavori Pubblici
Responsabile: Ing. Giuseppe Mazzurana
telefono 0464 916246
e-mail lavoripubblici@comune.mori.tn
www.comune.mori.tn

Comune di Mori
via Scuole, n. 2 – 38065 Mori (TN)
telefono 0464 916200
IVA: 00148560220 - c. f.: 00124030222
Mori è "La cittadella dello sport"

PIANTA PIANO TERRA

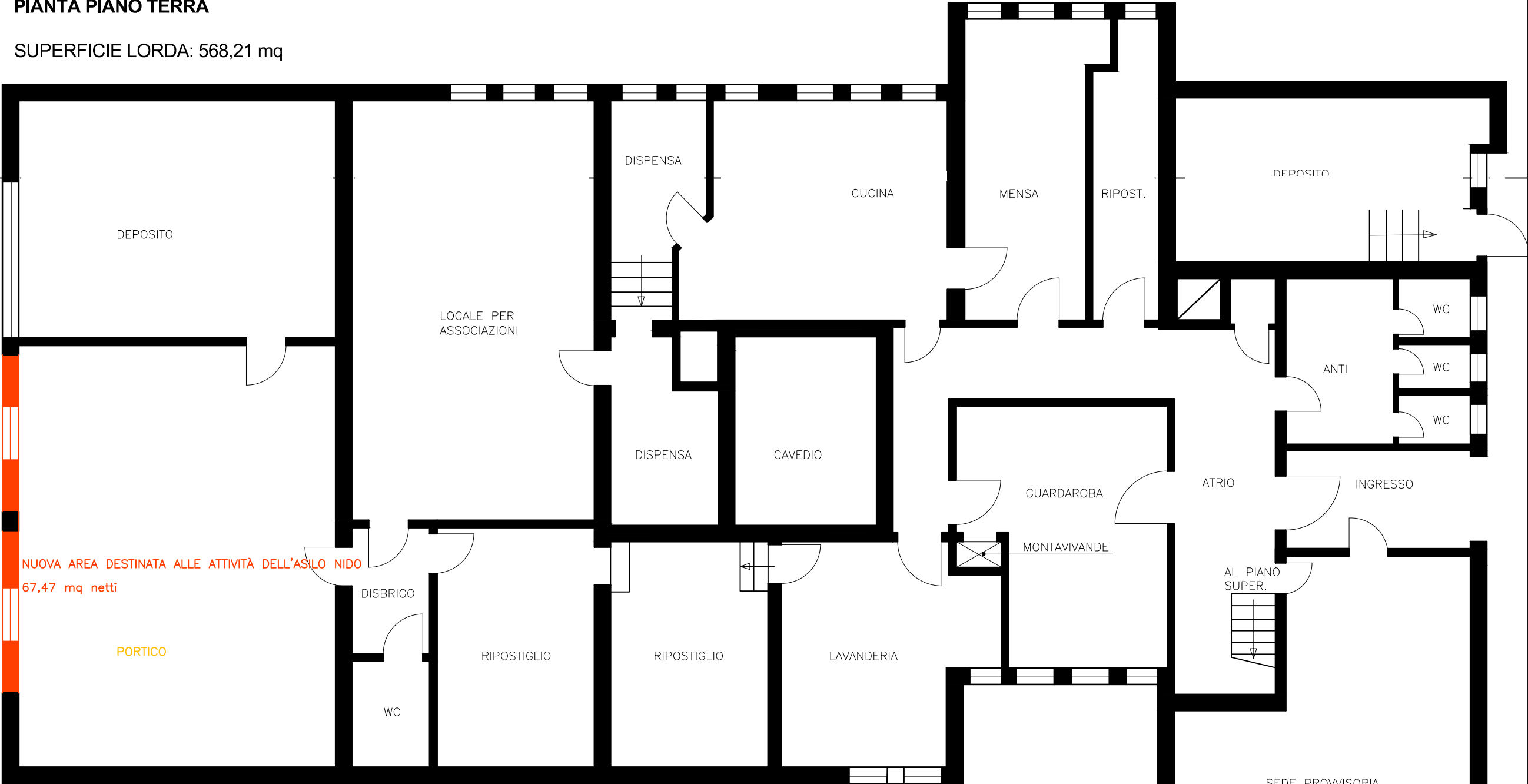
SUPERFICIE LORDA: 568,21 mq



PIANO INTERRATO

SUPERFICIE LORDA: 29,88 mq

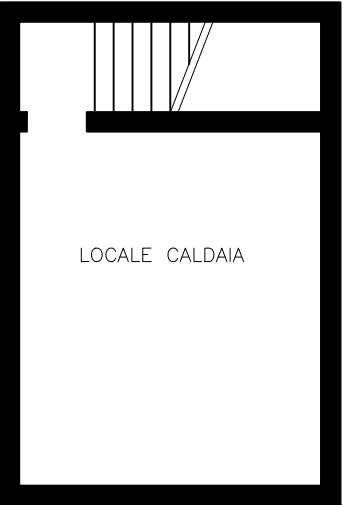

PROGETTO
**RISTRUTTURAZIONE E
RIQUALIFICAZIONE ASILO
NIDO COMUNALE VIA
SCUOLE**

OGGETTO
Planimetria generale e schemi
grafici

TAVOLA
ALLEGATO "C"

SCALA
1:100

DATA
FEBBRAIO 2022

NOTE

PROPRIETARIO
PROVINCIA DI TRENTO

COMUNE DI MORI

SERVIZIO TECNICO Lavori Pubblici
Responsabile: Ing. Giuseppe Mazzurana
telefono 0464 916246
e-mail lavoripubblici@comune.mori.tn.it
www.comune.mori.tn.it

Comune di Mori
via Scuole, n. 2 – 38065 Mori (TN)
telefono 0464 916200
IVA: 00148560220 - c. f.: 00124030222
Mori è "La cittadella dello sport"

PIANTA PIANO PRIMO

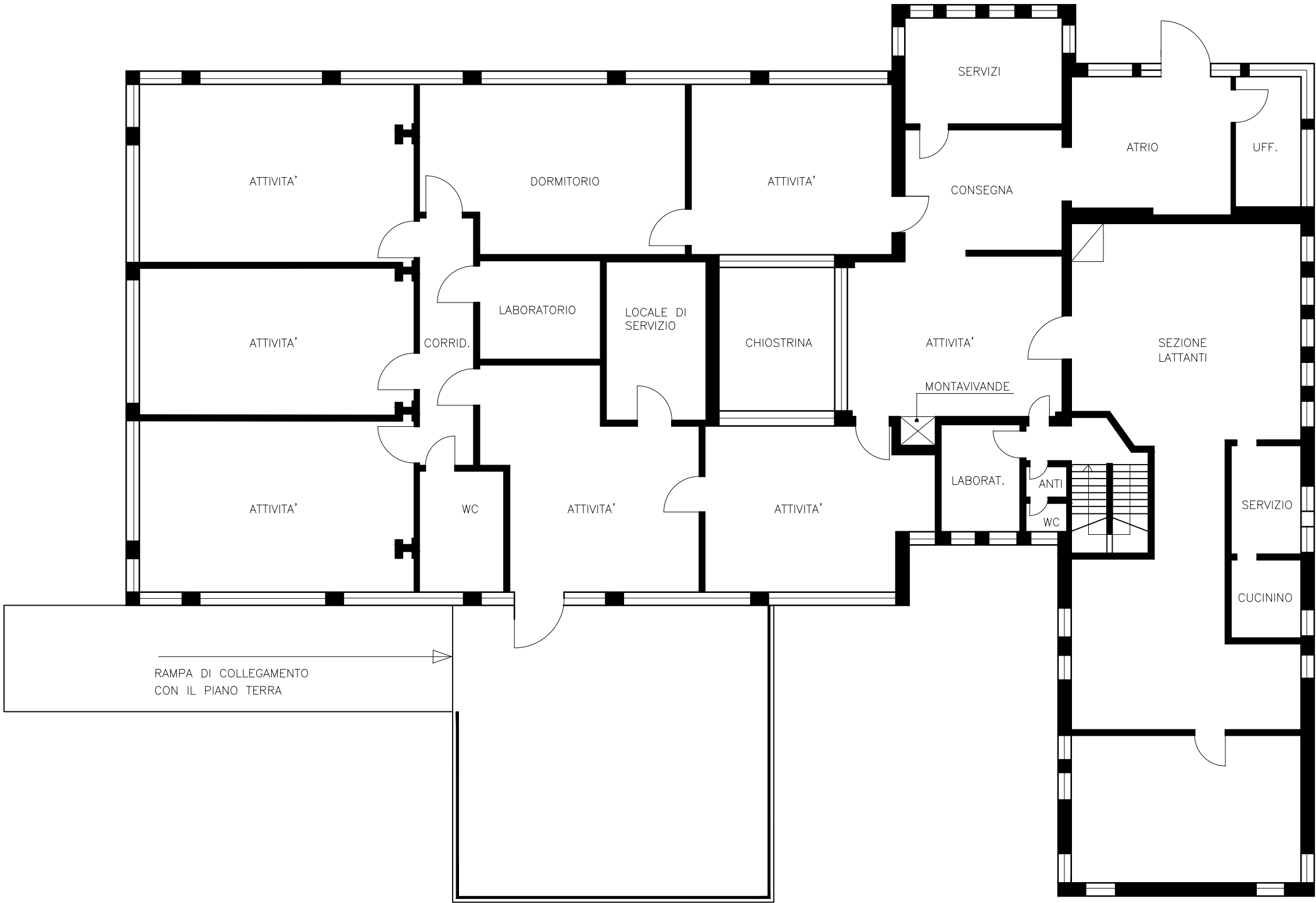
SUPERFICIE LORDA: 370,31 mq



PROGETTO
**RISTRUTTURAZIONE E
RIQUALIFICAZIONE ASILO
NIDO COMUNALE VIA SCUOLE**

OGGETTO
Planimetria generale e schemi
grafici

TAVOLA
ALLEGATO "C"

SCALA
1:100

DATA
FEBBRAIO 2022

NOTE

PROPRIETARIO
PROVINCIA DI TRENTO



COMUNE DI MORI